

FECHAMENTOS	
ALVENARIAS	
ALVENARIA DE VIGIAÇÃO COM VED. CERMÂMICO (MURDO). USANDO: ESPESSURAS DAS PARIEDES 15cm, JANTAS DE 10cm COM REVESTIMENTO DE AZULEJOS BRANCO. REVESTIMENTO DE AZULEJOS BRANCO, ESPESSURA DE 10mm.	
ALVENARIA COMUM PAZEL E PAREDES	

QUADRO DE ESQUADRIAS			OBSERVAÇÕES		
NOME	DIMENSÕES QUANT.	MATERIAL TIPO	NOME	DIMENSÕES QUANT.	MATERIAL TIPO
F1	2,50x2,50 - 04	04	METALICA / BUNDES / CORRES / PORTUAS		CONFORME DETALHAMENTO DEB.
F2	1,50x1,10 - 110	10	METALICA / BUNDES / MANTENAR / DE FOLHAS		CONFORME DETALHAMENTO DEB.
F3	0,90x1,50 - 250	03	METALICA / BUNDES / MANTENAR / DE FOLHAS		CONFORME DETALHAMENTO DEB.
F4	1,50x1,50 - 250	02	METALICA / BUNDES / MANTENAR / DE FOLHAS		CONFORME DETALHAMENTO DEB.
F5	1,50x1,10 - 110	01	METALICA / BUNDES / DALLADOTA		CONFORME DETALHAMENTO DEB.

PORTAS			OBSERVAÇÕES		
NOME	DIMENSÕES QUANT.	MATERIAL TIPO	NOME	DIMENSÕES QUANT.	MATERIAL TIPO
P1	1,50x2,50	01	ALUMINIO / BUNDES / LIBRARI / DE FOLHAS		CONFORME DETALHAMENTO DEB.
P2	1,50x2,50	02	ALUMINIO / BUNDES / LIBRARI / DE FOLHAS		CONFORME DETALHAMENTO DEB.
P3	0,90x2,50	02	METALICA / BUNDES / LIBRARI / DE FOLHAS		CONFORME DETALHAMENTO DEB.
P4	0,90x2,50	02	METALICA / BUNDES / LIBRARI / DE FOLHAS		CONFORME DETALHAMENTO DEB.
P5	0,90x2,50	02	MADEIRA / ALUMINIO / LIBRARI / DE FOLHAS		CONFORME DETALHAMENTO DEB.
P6	0,70x2,50	04	MADEIRA / ALUMINIO / LIBRARI / DE FOLHAS		CONFORME DETALHAMENTO DEB.
P7	0,90x1,10	04	ALUMINIO / LIBRARI / DE FOLHAS		CONFORME DETALHAMENTO DEB.

PORTÕES		OBSERVAÇÕES	
P8	2,50x2,50	01	METALICA / LIBRARI / DE FOLHAS
CONFORME DETALHAMENTO DEB.			

ESPECIFICAÇÕES / ACABAMENTOS	
○	PISOS
1.	CONCRETO INDUSTRIAL ESPESSURA 10,0cm
2.	CERÂMICA VED. BUNDES, CORRES, MANTENAR E ESCOTER
3.	CERÂMICA VED. BUNDES, INTERFERIÇÕES COM BARRILHES
4.	REVEST. FLORES, (VORLUT) SEM COR
5.	REVEST. FLORES, (VORLUT) SEM COR
6.	REVEST. FLORES, (VORLUT) SEM COR
○	RODAPÉS
1.	CERÂMICA RECORIDA, DIMENSÕES 20x10x1,5cm, PISOS, UNAS, BUNDES
2.	REFORMA BUNDES OR. FERRUGEM, CORRES
○	PAREDES INTERNAS
1.	PINTURA LATEX EM BRANCO, CÉLULO SÍNTESE
2.	REVEST. FLORES, (VORLUT) SEM COR
○	TETOS
1.	FORRO EM PVC, ARMADO EM FIBRA DE VIDRO
-	ESPECIFICAÇÕES DIVERSAS

C.R.E.A.:	SEPLUMA:
-----------	----------

PROJETO: **ARQUITETÔNICO** 04/04  
 PROPRIETÁRIO: PREFEITURA MUNICIPAL DE AXIÁ DO TOCANTINS  
 C.N.P.: 00.766.725/0001-95  
 INSCRIÇÃO ESTADUAL:  
 ENDEREÇO: RUA DO MERCADO, S/Nº - BAIRRO CENTRO AXIÁ DO TOCANTINS - TO  
 OBRA: CENTRO DE CONVIVÊNCIA DO IDOSO

QUADRO DE ÁREAS:	
PROJETADO:	C. R. E. A. 04/04
CONSTRUIDO:	267,73 m²
ÁREA TOTAL EMPREGADA:	267,73 m²
ÁREA ÚTIL:	194,36 m²
ÁREA DE COBERTURA:	73,37 m²
ESCRITÓRIO:	Rua 16 - Q. 800 - Residencial Arabi - Casa 7 - Pq. 96 Buré - Imperatriz-MA.
ESCALA:	1/50
DATA:	Jan/20
ASSINTO:	Fretas
PROJETO:	02/20
NOTA: CORTE AA-BB-CC - FACHADAS ANTERIOR-POSTERIOR - LATERAL DIREITA - LATERAL ESQUERDA.	

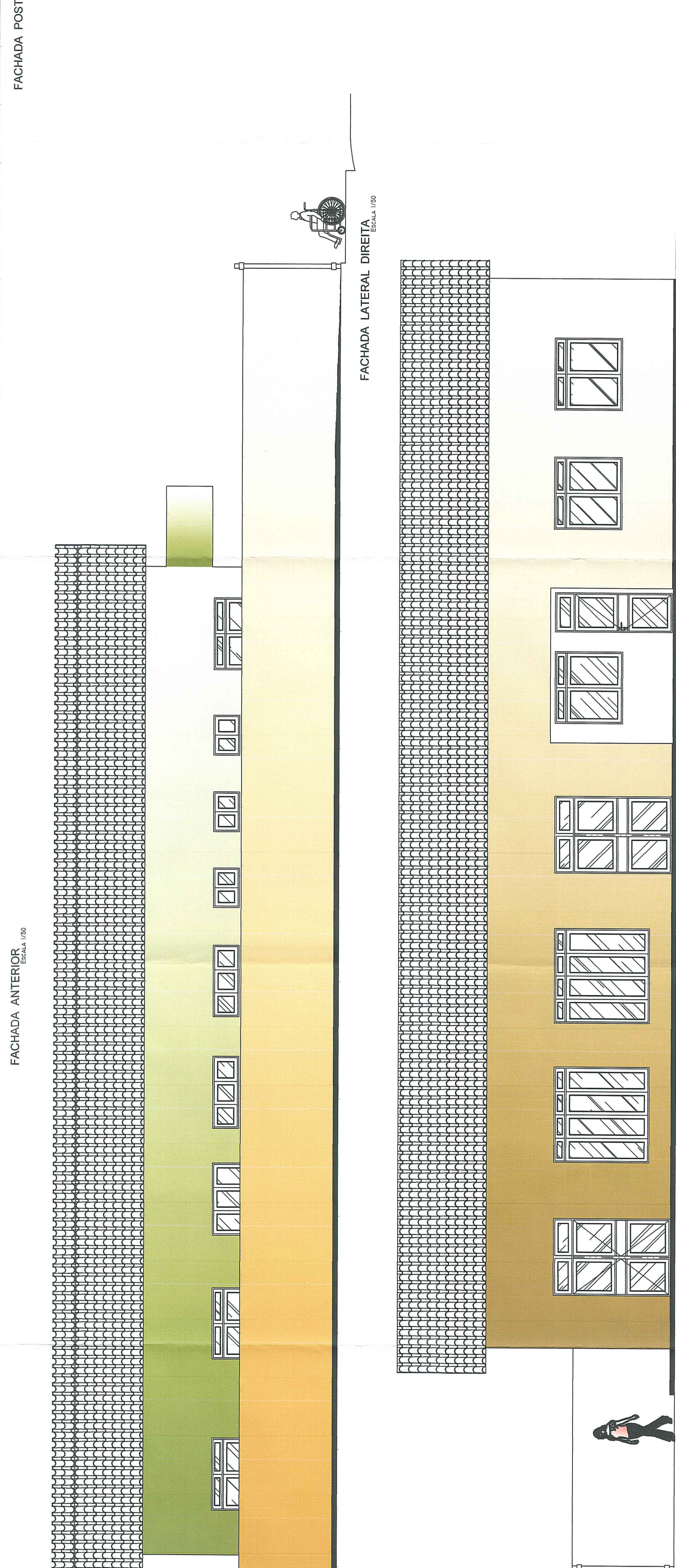
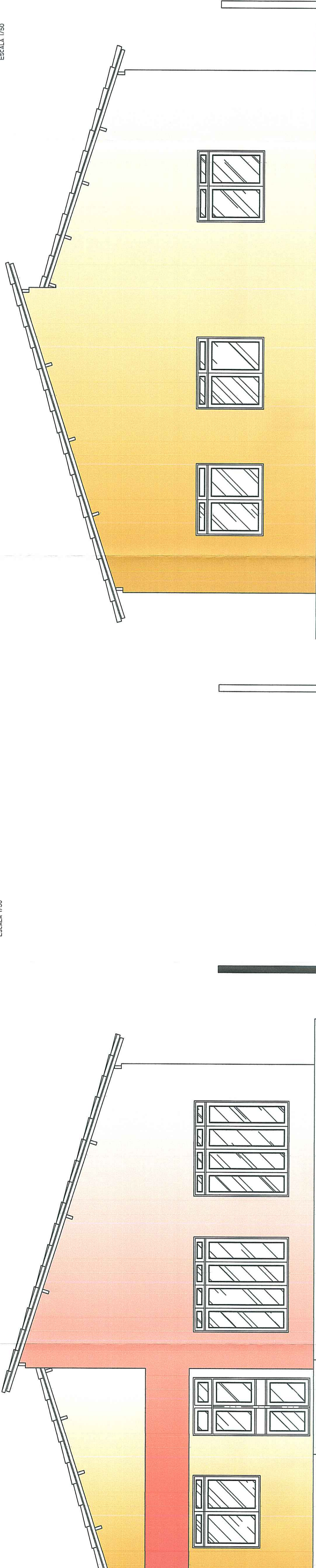
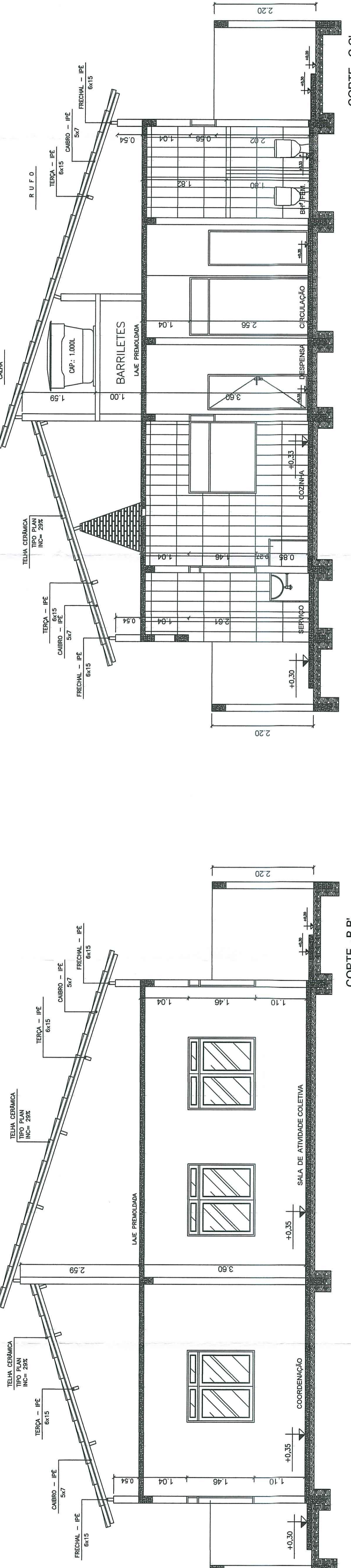
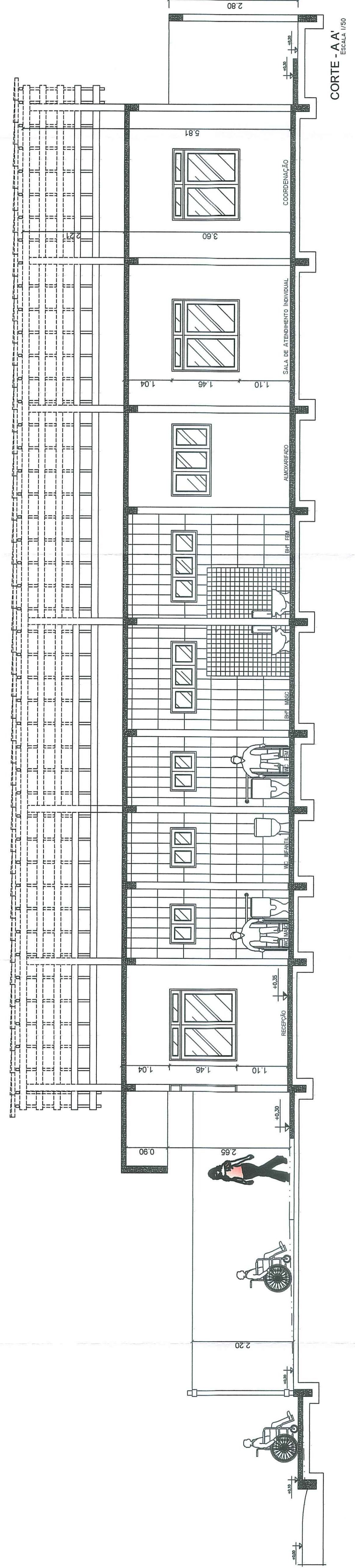

FACHADA LATERAL ESQUERDA