

1 **TÉRREO**  
1 : 300

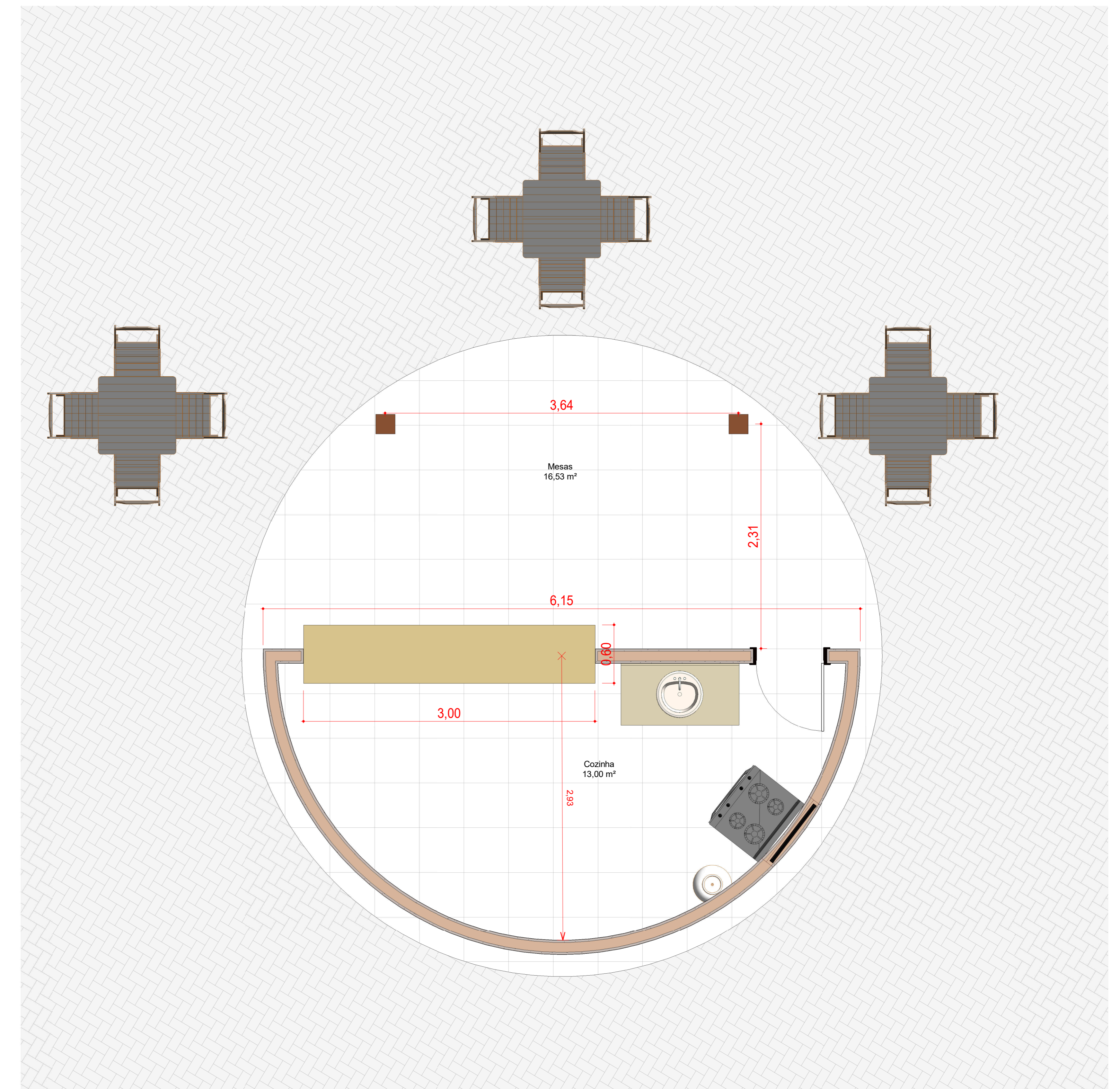

2 **PLANTA BAIXA - QUIOSQUE**  
1 : 25

QUADRO GERAL DE JANELAS						
Marca de tipo	Largura	Altura	Altura do peitoril	Contagem	Material	Descrição
J1	0,80	0,60	2,10	5	VIDRO TEMPERADO	BASCULANTE - 1 FOLHA

QUADRO GERAL DE PORTAS							
Marca de tipo	Largura	Altura	Espessura	Acabamento	Descrição	Tipo de construção	Contagem
P1	0,70	2,10	0,04	ENVERNIZADO	ABRIR / 01 FOLHA	MADEIRA	5

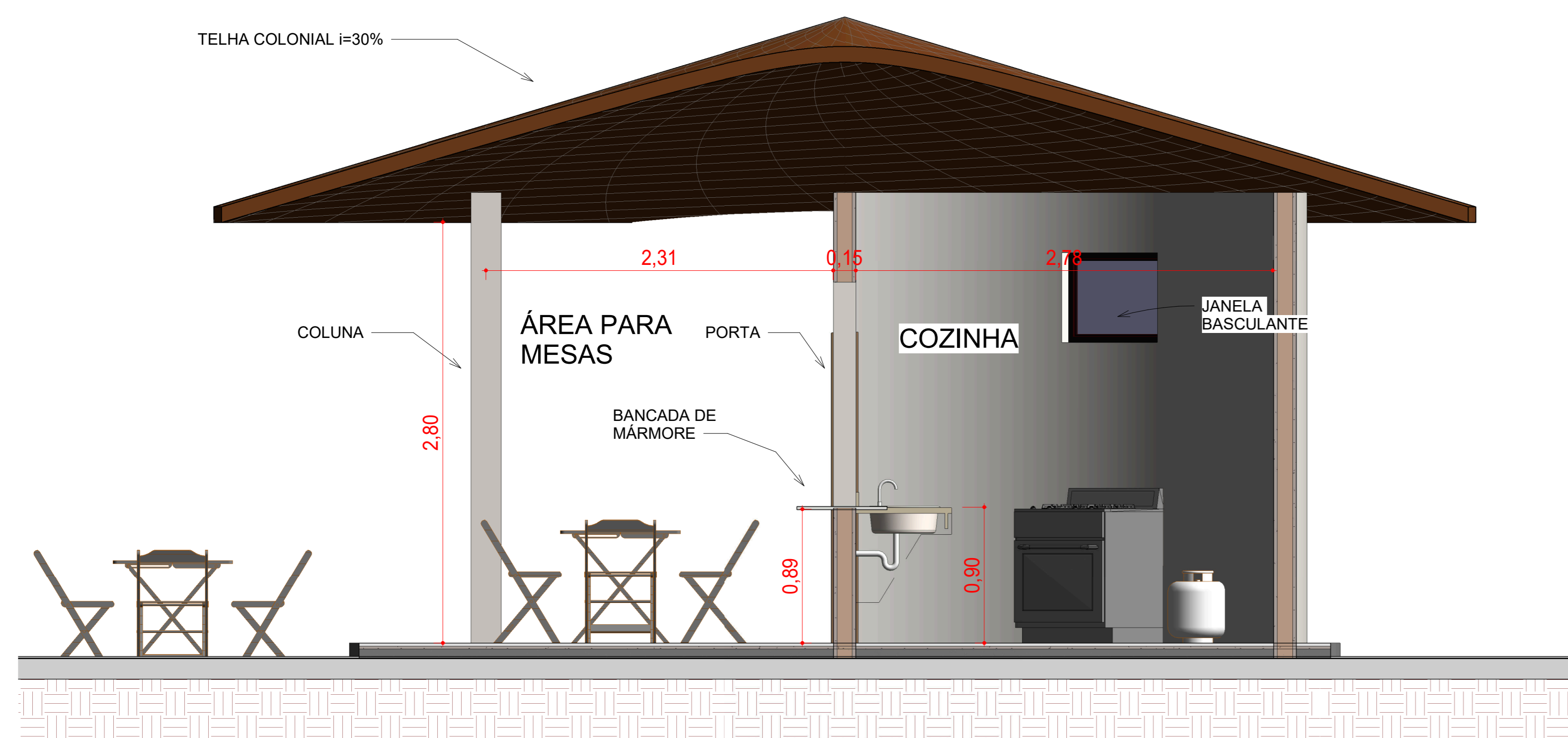

3 **CORTE A**  
1 : 25

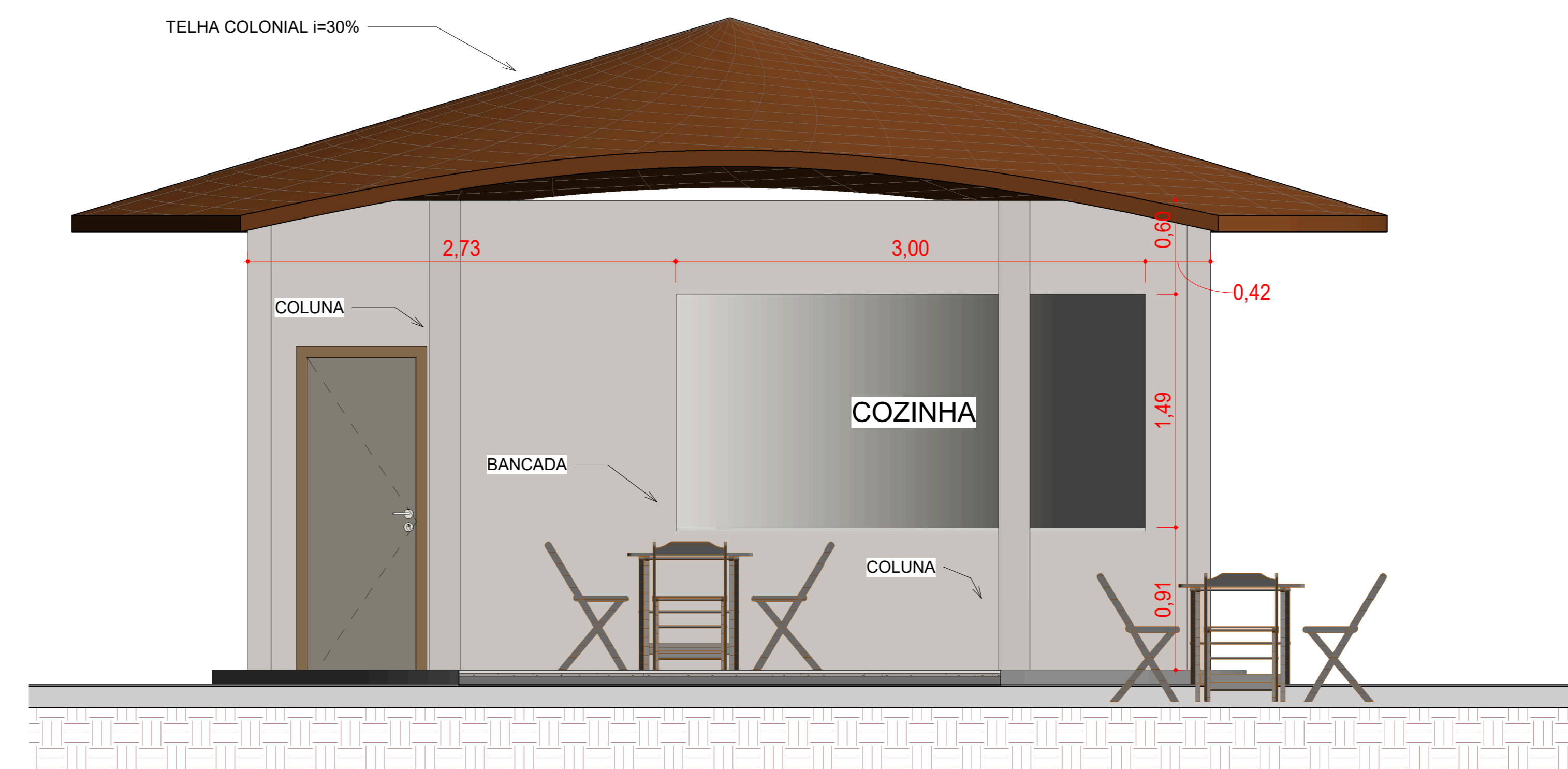

4 **CORTE B**  
1 : 25

PROJETO: <b>Arquitetura</b>			
PROPRIETÁRIO: <b>Prefeitura Municipal de Axixá</b>			
LOCAL: <b>Av. Mussum, CEP:77930-000, Axixá-TO</b>			
ASS. PROPRIETÁRIO:	ASS. RESPONSÁVEL TÉCNICO:		
PREFEITURA MUNICIPAL DE GRAJAÚ CNPJ: 06.377.063/0001-48	MARCOS ANTONIO MOREIRA DOS SANTOS Registro nº 313733 D/TO		
ÁREAS:	ÁSSUNTO:		
Área Total do Terreno: 16500 m <sup>2</sup> Área Construída: 16000 m <sup>2</sup>	PLANTA BAIXA, CORTES E QUADRA DE PORTAS/JANELAS		
TIPO DE OBRA: <b>Pública</b>	ESCALA: <b>Como indicado</b>	DATA: <b>24/10/2021</b>	FOLHA: <b>01/02</b>
OBSERVAÇÃO:			

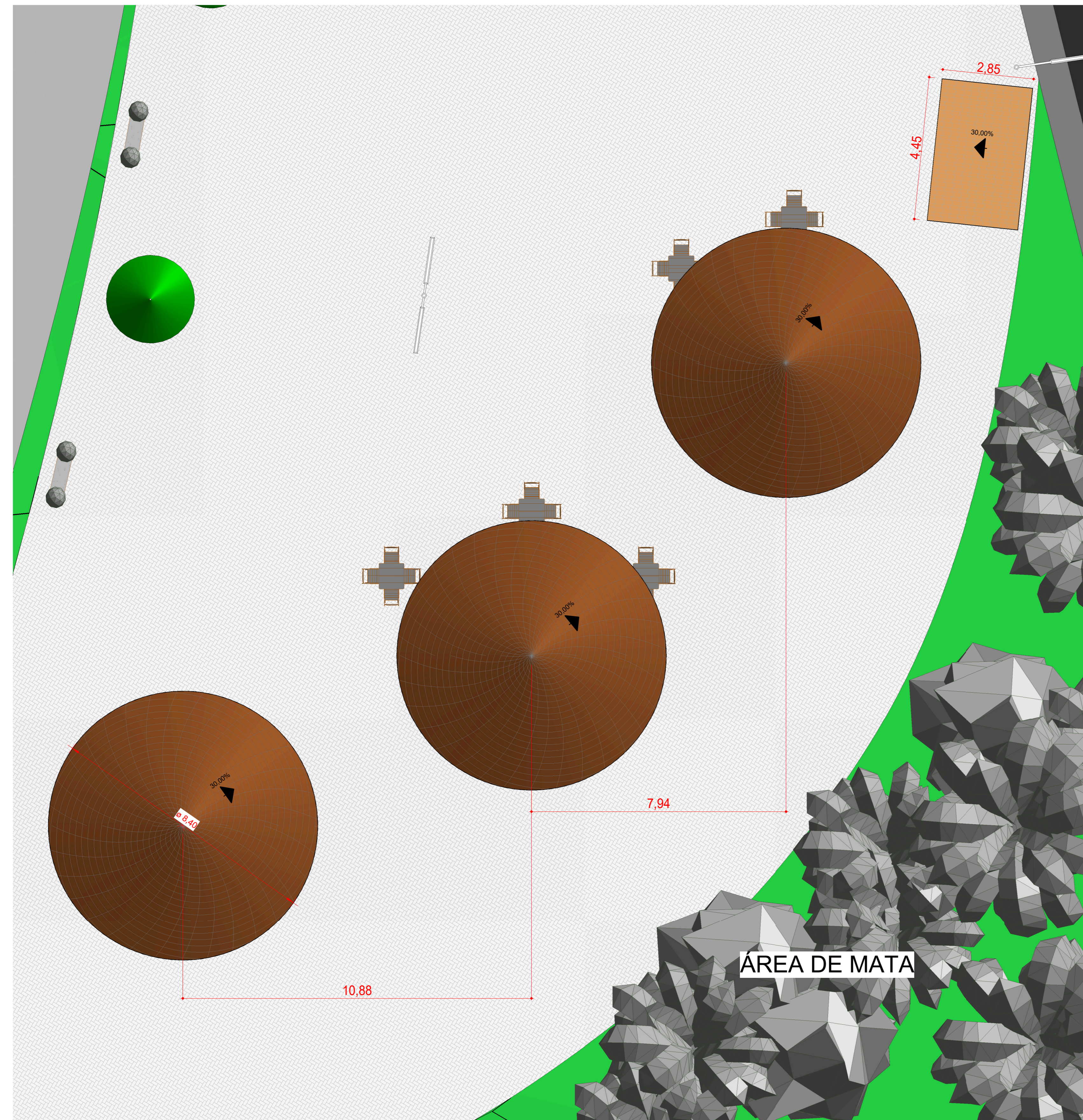

1 PLANTA BAIXA - COBERTURA  
1:75

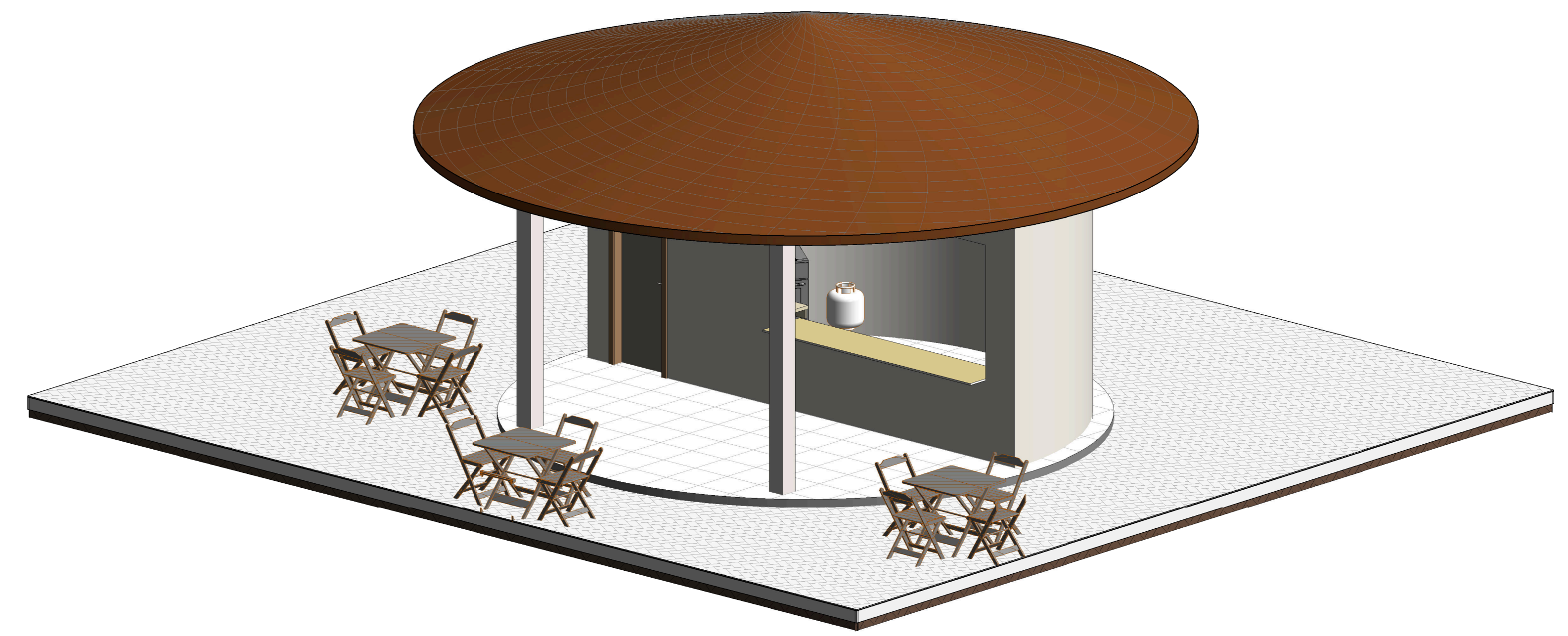

2 QUIOSQUE 3D

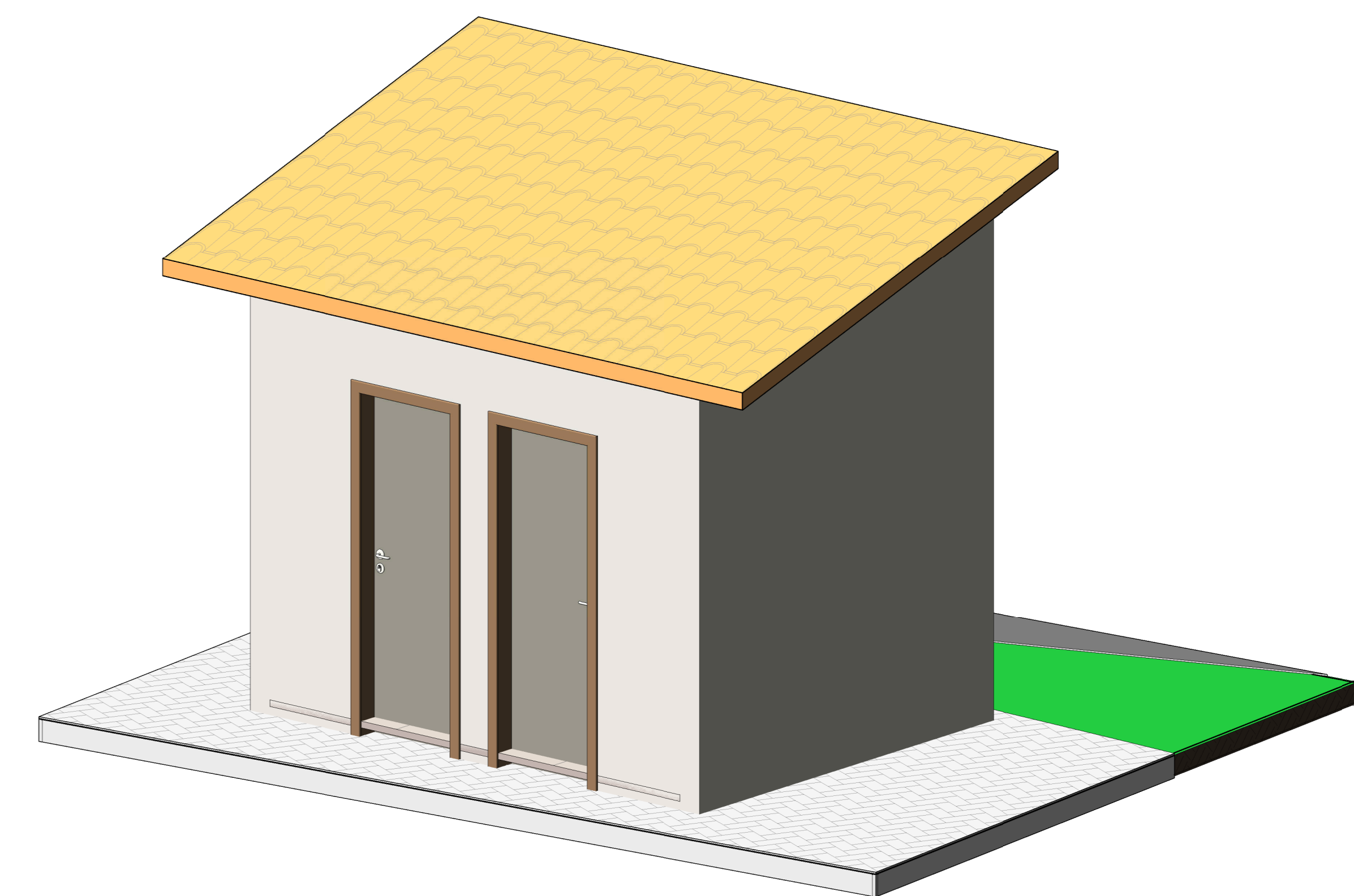

3 BANHEIRO 3D

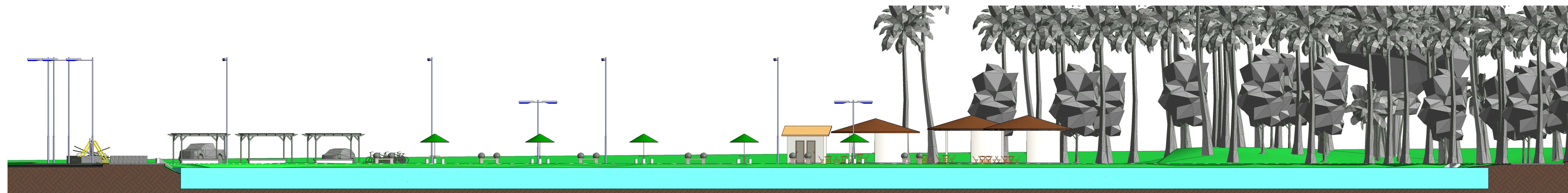

4 LATERAL ESQUERDA  
1:150



5 LATERAL FRONTAL  
1:200

PROJETO: <b>Arquitetura</b>			
PROPRIETÁRIO: <b>Prefeitura Municipal de Axixá</b>			
LOCAL: <b>Av. Mussum, CEP:77930-000, Axixá-TO</b>			
ASS. PROPRIETÁRIO:		ASS. RESPONSÁVEL TÉCNICO:	
PREFEITURA MUNICIPAL DE GRAJAÚ CNPJ: 06.377.063/0001-48		MARCOS ANTONIO MOREIRA DOS SANTOS Registro nº 313733 D/TO	
ÁREAS: Área Total do Terreno: 16500 m <sup>2</sup> Área Construída: 16000 m <sup>2</sup>		ASSUNTO: <b>PLANTA COBERTURA, FACHADAS E 3D QUIOSQUE</b>	
TIPO DE OBRA: <b>Pública</b>			
OBSERVAÇÃO:	ESCALA: Como indicado	DATA: 24/10/2021	FOLHA: 02/02