

PLANTA DE PAVIMENTAÇÃO - RUA SANTA HELENA  
ESCALA: 1:600

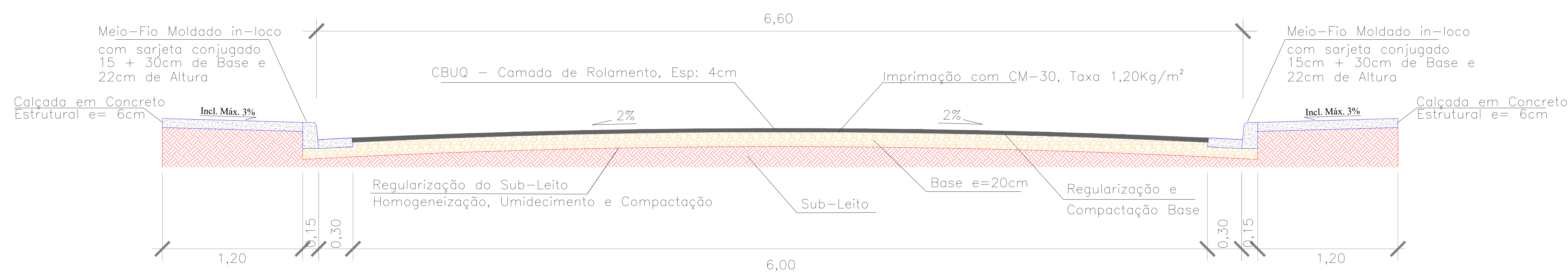

PERFIL TRANSVERSAL COM PISTA ABAULADA  
Sem Escala

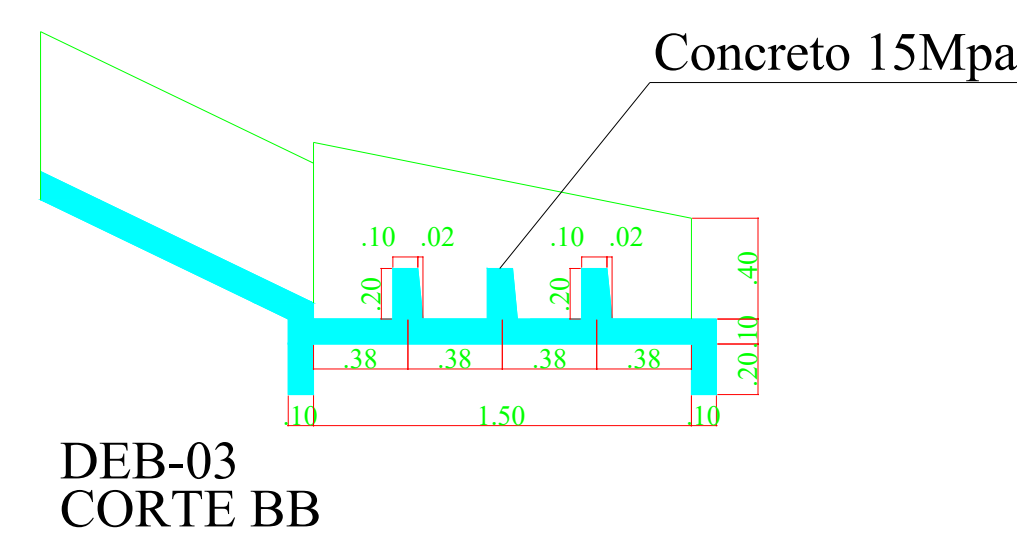
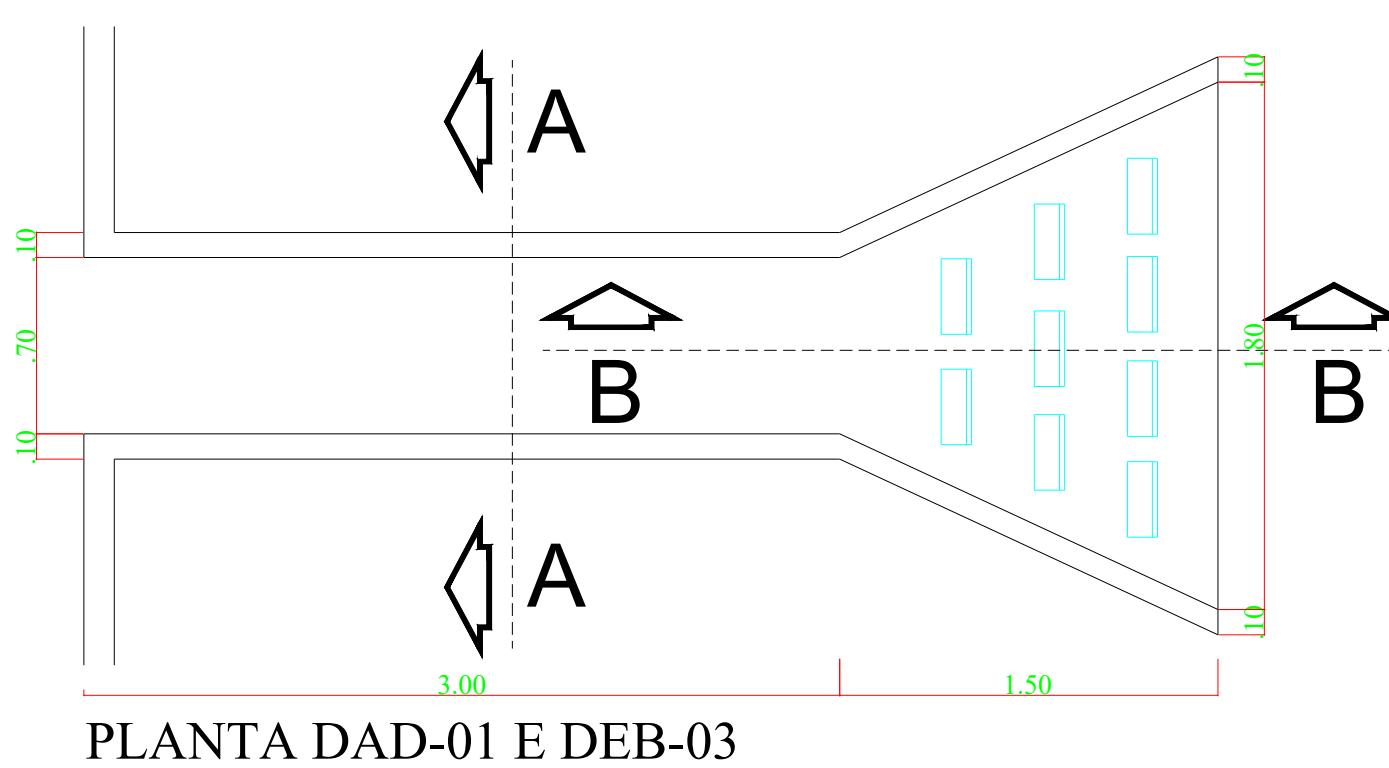
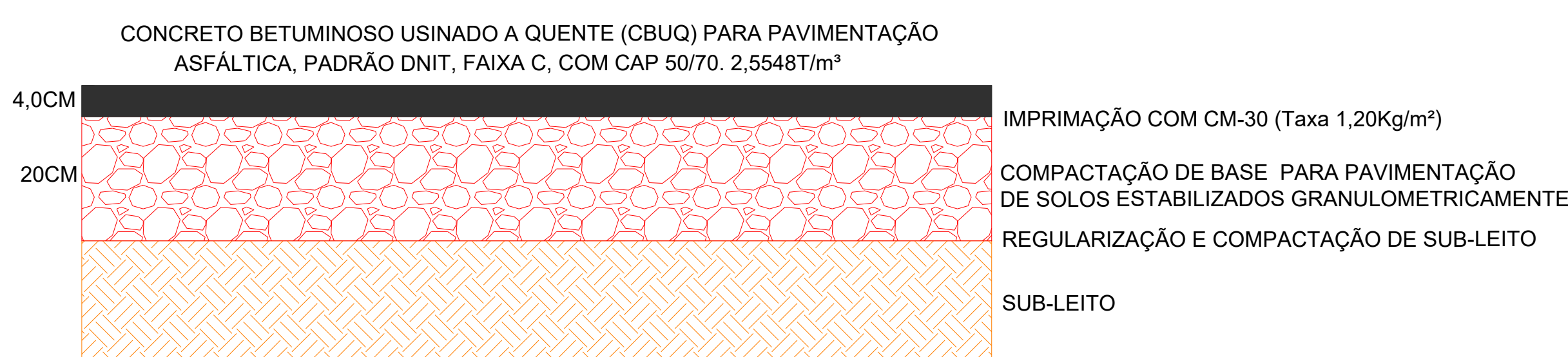

DETALHAMENTO DO PERFIL DO PAVIMENTO COM CBUQ  
Sem Escala

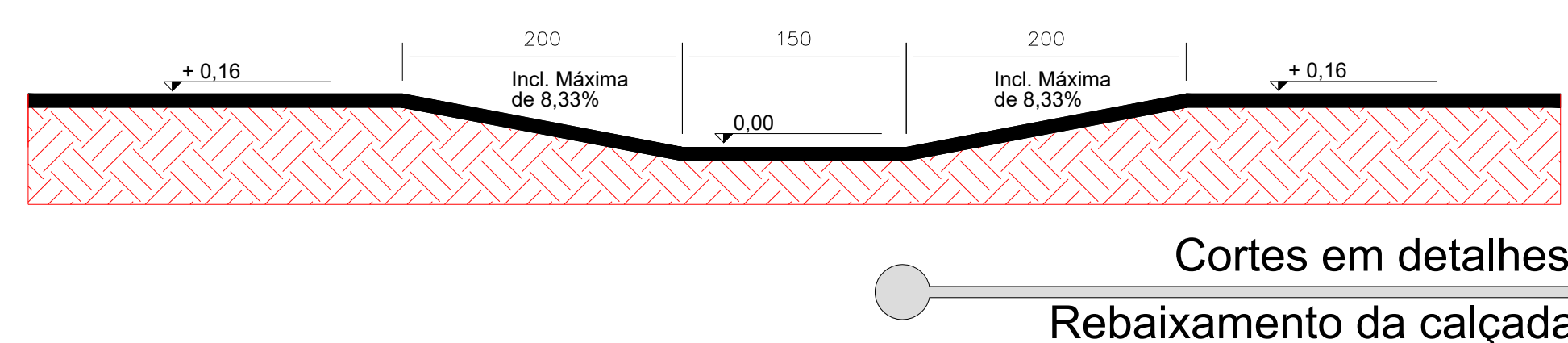

Cortes em detalhes  
Rebaixamento da calçada

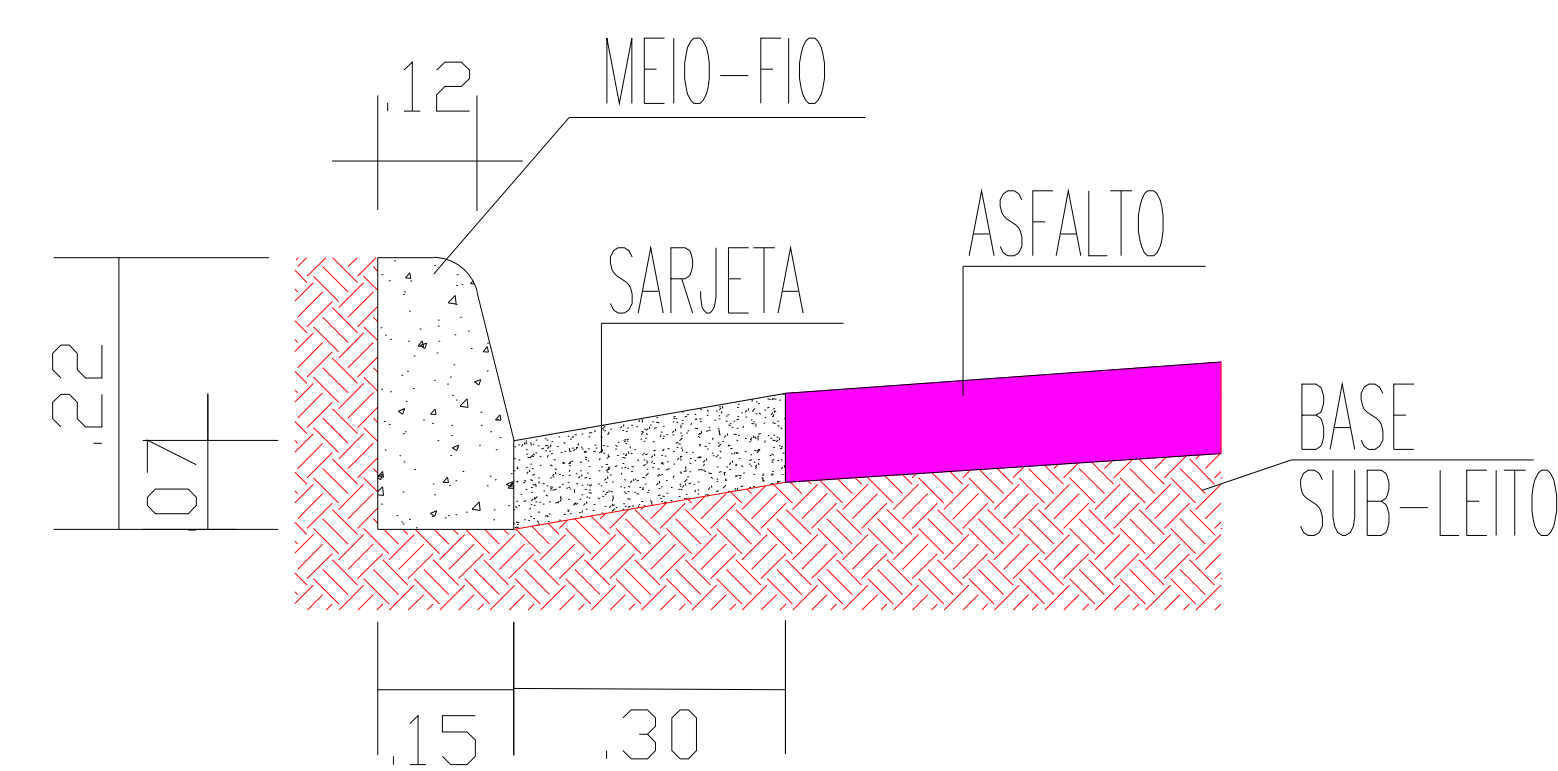

MEIO-FIO DE CONCRETO E  
SARJETA CONJUGADO  
SEM ESCALA

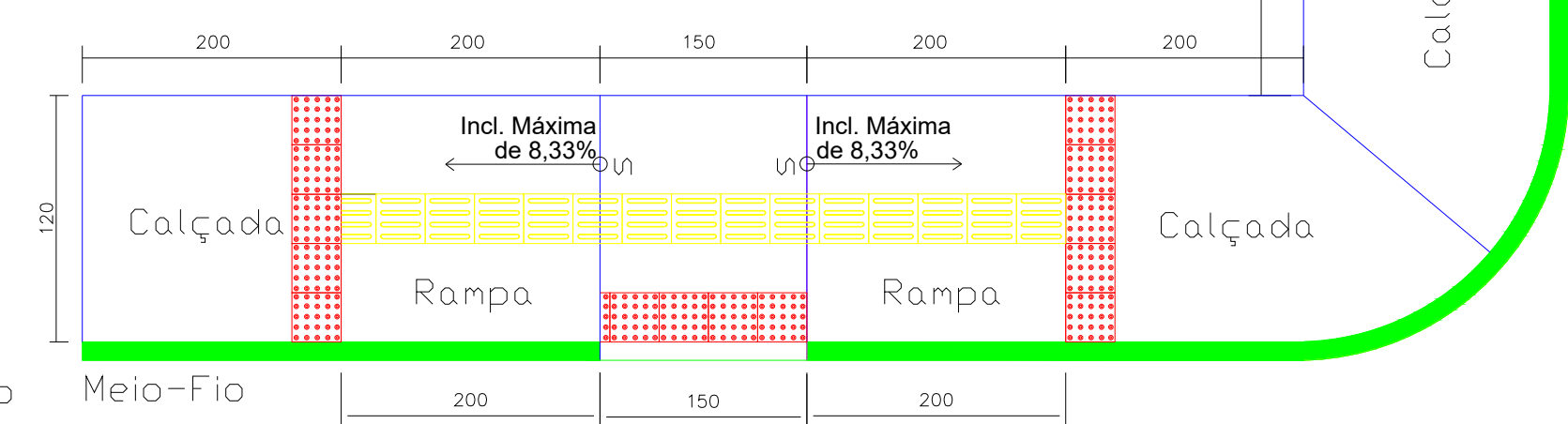

Detalhes do Caçamento  
Rampas e Juntas de Dilatação

LEGENDA:

- RUA JÁ PAVIMENTADA
- PAVIMENTAÇÃO A EXECUTAR REFERENTE A ESTE PROJETO
- EXECUÇÃO DE PAVIMENTO COM APLICAÇÃO DE CONCRETO ASFÁLTICO - CBUQ, CAMADA DE ROLAMENTO, ESP. 4,0CM SOB IMPRIMAÇÃO COM CM-30 - TAXA DE 1,20kg/m<sup>2</sup>
- EXECUÇÃO DE PASSEIO, CALÇADA COM ESPESURA DE 6CM E LARGURA DE 1,50M
- GUIA (MEIO-FIO) CONCRETO, MOLDADA IN LOCO COM EXTRUSORA, 13 CM BASE X 22 CM ALTURA COM PINTURA A BASE DE CAL
- SENTIDO DE ESCOAMENTO DE ÁGUAS PLUVIAIS SOBRE O PAV.

PREFEITURA:	
PROJETO: PAVIMENTAÇÃO ASFÁLTICA E CALÇADAS	
REGIÃO 03 - RUA SANTA HELENA	
PROPRIETÁRIO: PREFEITURA MUNICIPAL DE AXIÁ DO TOCANTINS - TO	
CIDADE: AXIÁ DO TOCANTINS - TO	
TIPO DA OBRA: PÚBLICA	
CONVÊNIO: 928768/2022	
R.T. - PROJETO:	
Eng. CIVIL JOSÉ GABRIEL DOS SANTOS SILVA CREA: 112052109-2 VISTO 32489110	
PROPRIETÁRIO:	
PREFEITURA MUNICIPAL DE AXIÁ DO TOCANTINS - TO CNPJ: 00.766.725/0001-95	
PARA USO DO REQUERENTE	PROJETO
QUADRO DE ÁREAS:	CONTEÚDO DA FOLHA:
• ÁREA DE RECAPAMENTO COM CBUQ ..... 27.273,60 M <sup>2</sup>	• PLANTA DE PAVIMENTAÇÃO
• VOLUME DE CBUQ - ESPESURA DE 4,0cm ..... 1.090,94 M <sup>3</sup>	• PERFIL TRANSVERSAL DA PISTA
• CALÇADA EM CONCRETO - ESPESURA DE 6,0cm ..... 10.330,00 M <sup>2</sup>	• DETALHES EM GERAL
• MEIO-FIO MOLDADO IN LOCO ..... 8.600,00 M	• IMAGEM DE LOCALIZAÇÃO DA ÁREA
ENDEREÇO: RUAS E AVENIDAS DO MUNICÍPIO CONFORME INDICADA	ESCALA: INDICADA
BAIRRO: ZONA URBANA	CIDADE: AXIÁ DO TOCANTINS - TO
CEP: 77.930-000	DESENHO: REV. 03 - BRUNO (6338440-6047)
DATA: MARÇO / 2023	
FOLHA NÚMERO: 03-06	